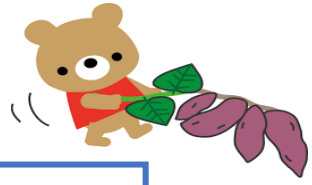

お芋ほり

令和４年１１月１７日
社会福祉法人　晋栄福祉会
新福島ちどり保育園

食　　育

１１月４日（金）に屋上園庭の畑で全園児、芋掘りをしました。一生懸命手で掘り、土の中から芋を発見すると「大きいお芋みつけた！」「赤ちゃん芋！」と、出てきた芋の形や大きさを見て嬉しそうに友だちや保育者と話し合い楽しんでいました。また、芋の重さや大きさを計ったり数を数えたりして、収穫できた喜びを友だちと共有しました。０・１歳児は２歳児の掘る様子を見て、興味津々でした。保育者と一緒に匂いを嗅いだり芋に触れ、不思議な表情をする子どもたちでした。食育を通して季節の食材に触れ、興味関心を深めることが出来ました。

5歳児

4歳児

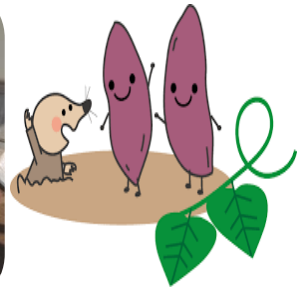

たくさん収穫し、
友だちと見せ合いっこを
楽しむ子どもたち♪

3歳児

2歳児

1歳児

0歳児