令和６年３月８日(金)
幼保連携型認定こども園
いちぶちどり保育園

3月　お誕生日会

３がつうまれの
おともだち！

ひかりぐみ　1名
にじぐみ　1名
ほしぐみ　1名
そらぐみ　2名
ゆめぐみ　3名

今年度最後のお誕生日会！３月は８人のお友達が誕生日を迎えました。クラスの友達や保育教諭に「〇〇くんおめでとう！」「〇〇ちゃんおめでとう！」とお祝いされ、また１つ大きくなったことをみんなで喜びました。来月には、進級・入学を迎える子ども達！そんな子ども達一人ひとりにとって素敵なスタートとなりますように…♪

今月の先生達からの出し物のプレゼントはパネルシアター『黄かばんの中から・ランドセルの中から』でした。あさひ組・ひかり組の子ども達に進級するときの持ち物のイラストを見せながら問いかけると「あ！コップ！」と答えてくれていました。にじ組・幼児組では、ふうちゃんが登場～！持っていた黄かばんの中からシルエットを覗かせると…「あ！わかった！」と元気に手を挙げる子ども達でした。正解すると、とても嬉しそうでした。クイズはどんどん難しくなっていき、みんな一緒に参加しながら「なんだろう？」「あれかな？これかな？」と、たくさん想像しながら楽しい雰囲気の中で答えてくれていました。ゆめ組の子ども達には「小学校に行ったら持っていく物は何か知っているかな？」と問いかけると「わかったー！筆箱！」「給食袋やー！」と小学校に行くことにワクワク期待をもつ姿も見られ、大盛り上がりとなりました。
子ども達みんなが進級することを楽しみにする姿が見られた誕生日会となりました♪

✿お誕生日メニュー✿

〇給食
- ロールパン
- キャベツたっぷりメンチカツ
- ビーンズサラダ
- 野菜ポトフ

〇おやつ
- みかんケーキ

あさひ組
ひかり組

おめでとう～!!

キャベツの中から～♪

ふうちゃんだよ～♡
これは何かわかるかな？

にじ組・ほし組
そら組・ゆめ組

「おおきくなったら
何になりたいですか？」

はーい！！わかった～！
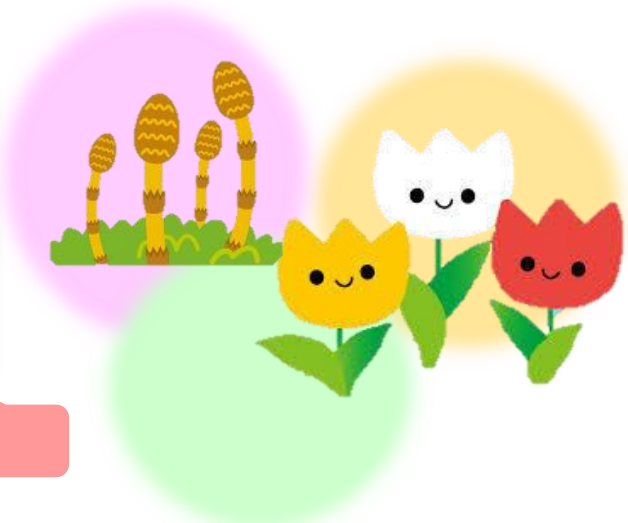
これはどうするの？