The background features a soft, light pink color palette with clusters of cherry blossoms at the top and scattered falling petals throughout. The text is centered in a clean, black, sans-serif font.

令和7年度 ご家族交流会

令和8年4月5日(日)

神戸垂水ちどり





ききょう・りんどう



















氷

氷

氷

氷

氷

氷

36

福祉会
あまもどり







敬老祝賀会

表彰状
祝米寿
橋詰 勉様
社会福祉法人 豊田福祉会
理事長 演田和





敬老

祝賀会

表彰状
祝 米寿
筒井 幸美様
昭和二十二年七月五日
あなたは今年またくみ寿を迎えられたこと
おめでとうございます。おめでとうございます。
健康にわたりますことを祈ります。
二、おめでとうございます。おめでとうございます。
三、健康にわたりますことを祈ります。
令和七年九月十四日
社会福祉法人 豊栄福祉会
理事長 濱田 和則

























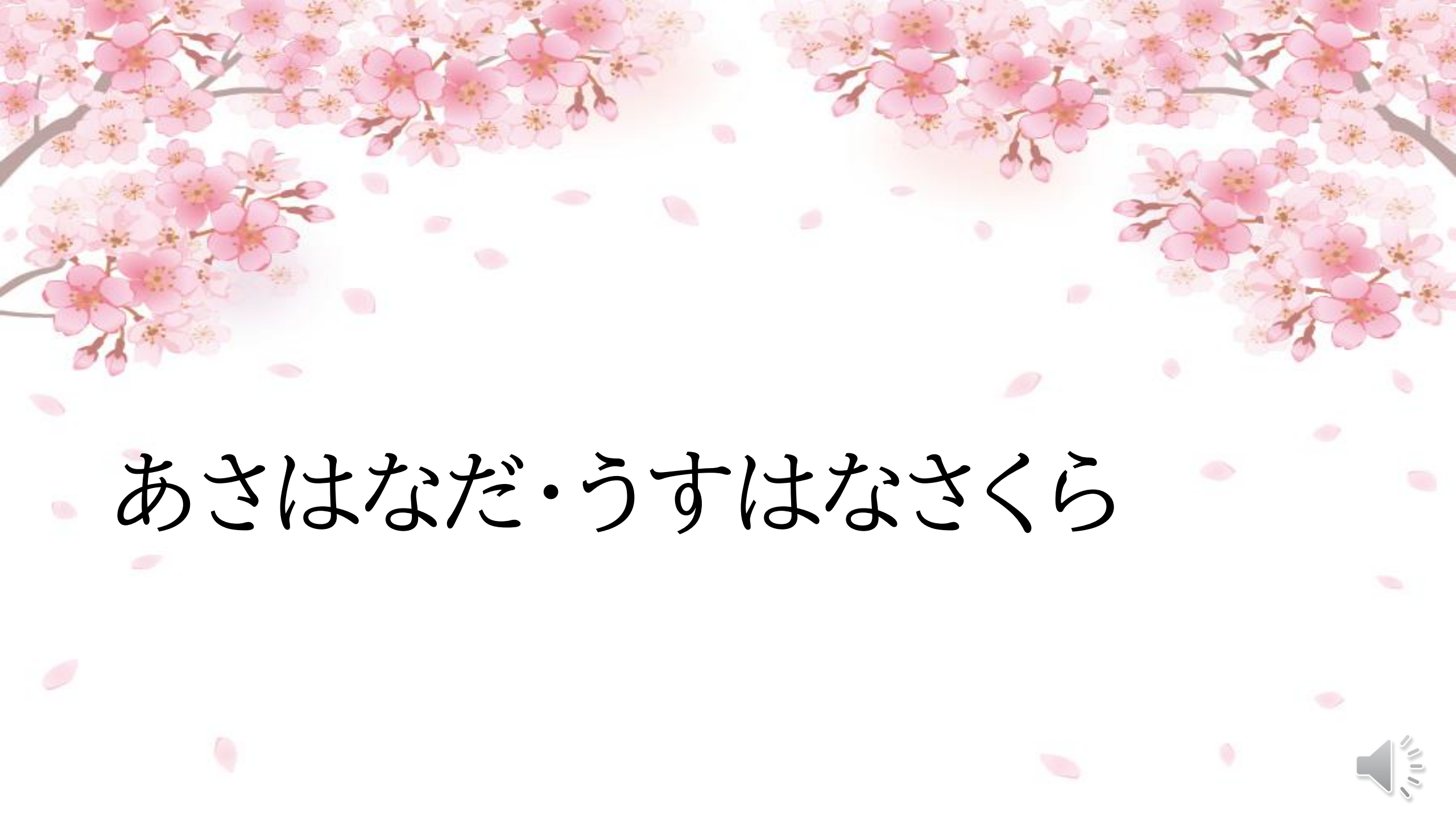

The background features clusters of pink cherry blossoms in the upper corners, with numerous light pink petals scattered across the white background, creating a soft, spring-like atmosphere.

あきはなだ・うすはなさくら































お父さんありがとう



塚本

















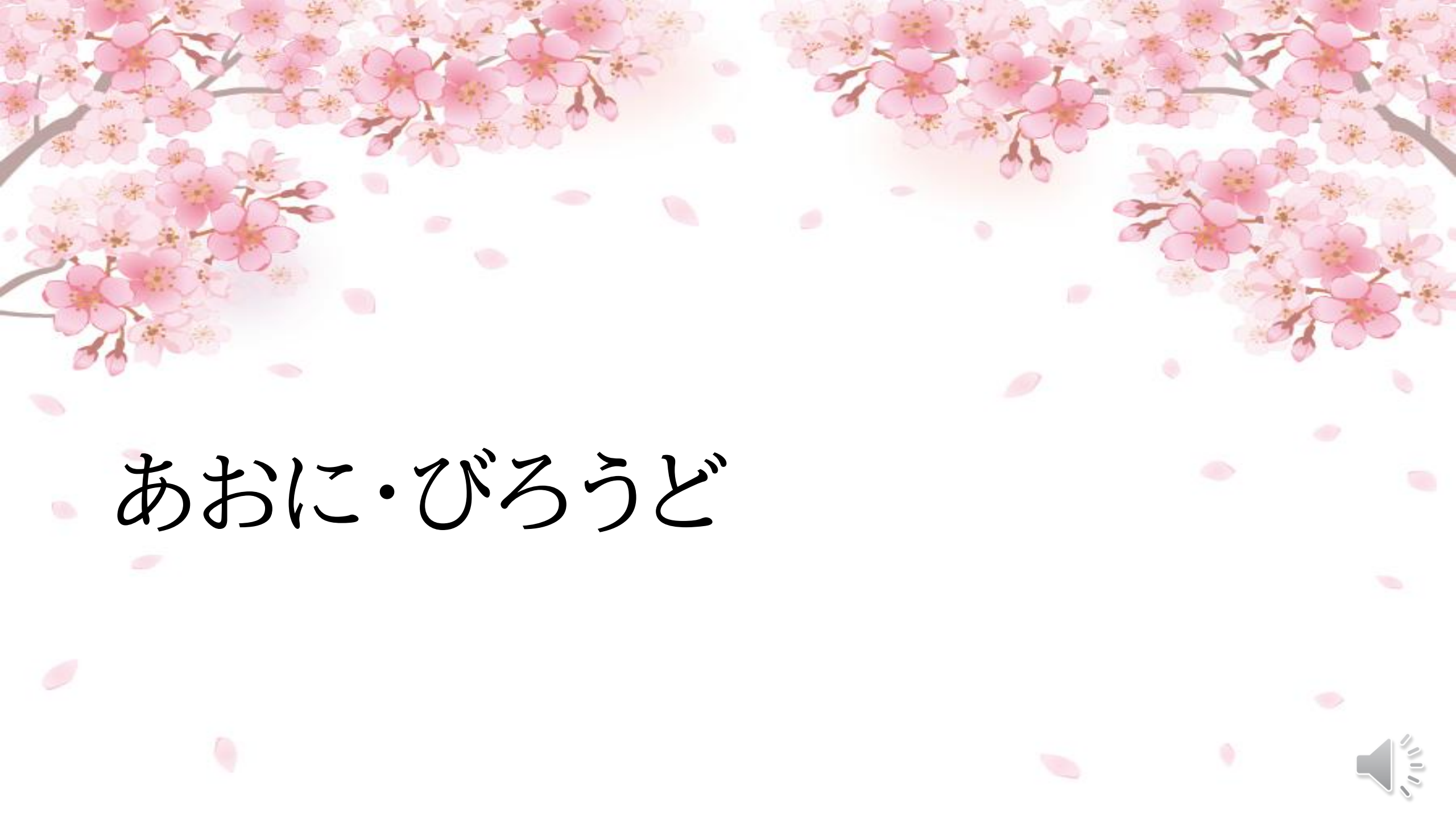

The background features clusters of pink cherry blossoms in the upper corners, with numerous pink petals falling from them across the white space. The text is centered in the lower half of the image.

あおに・びろうど





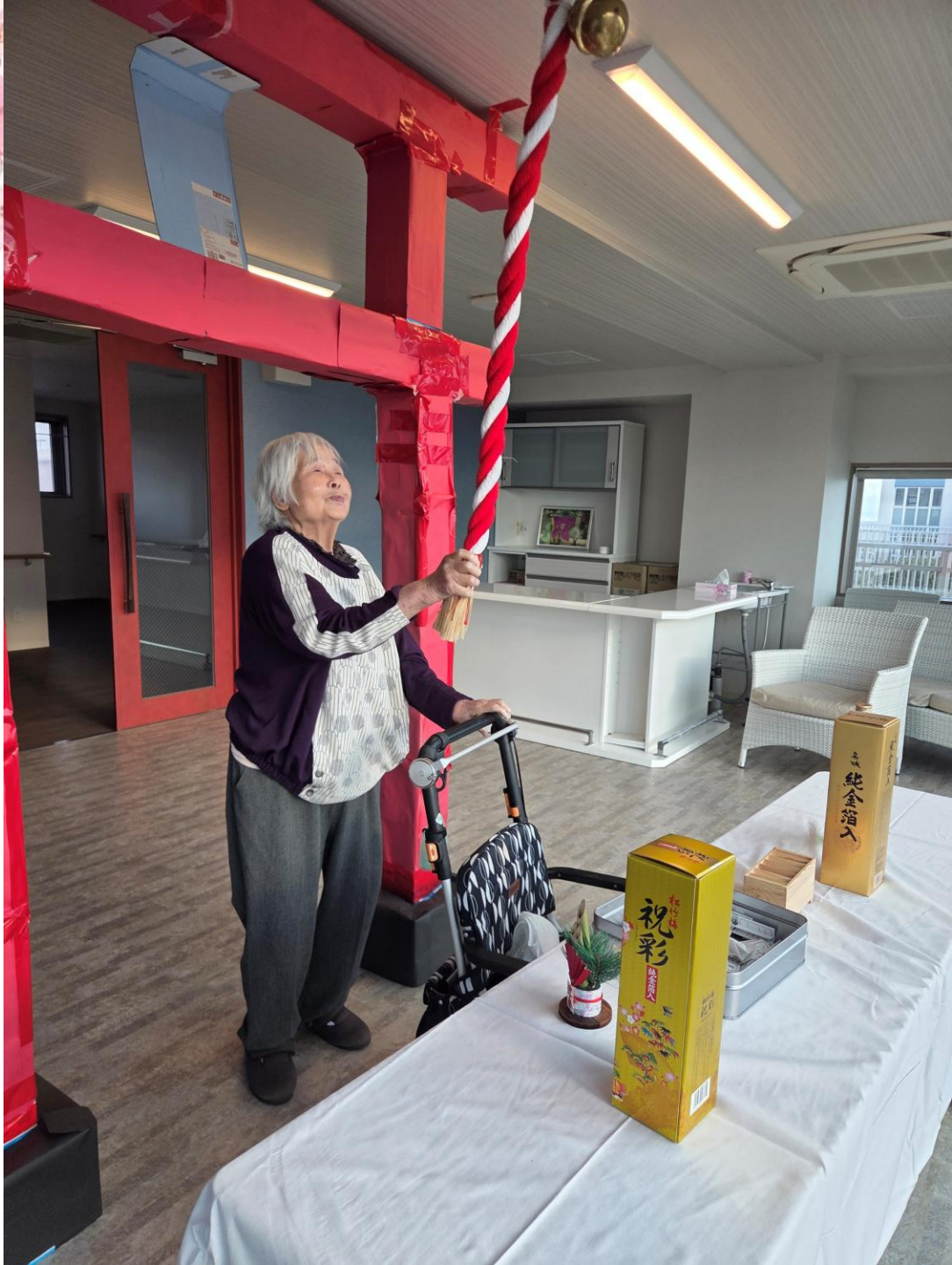



















































しらはな

















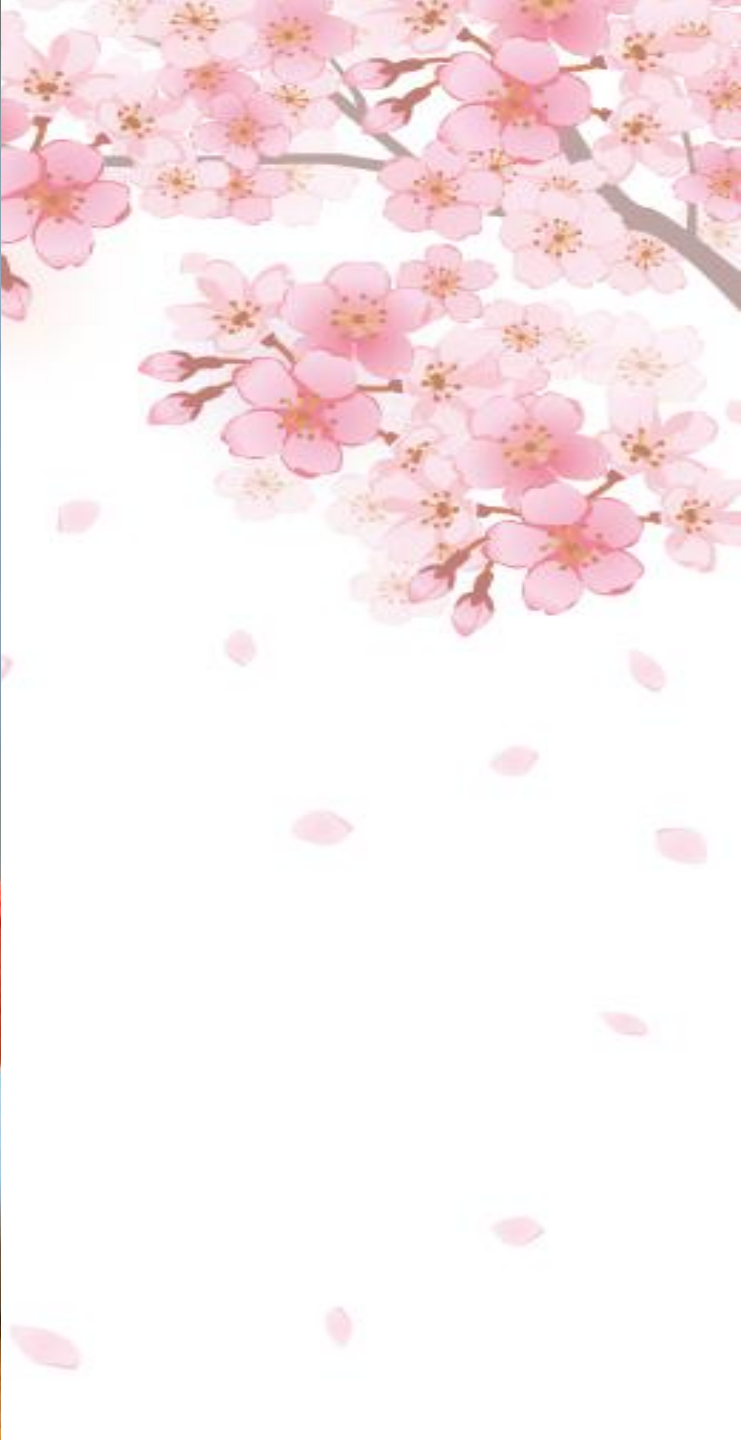















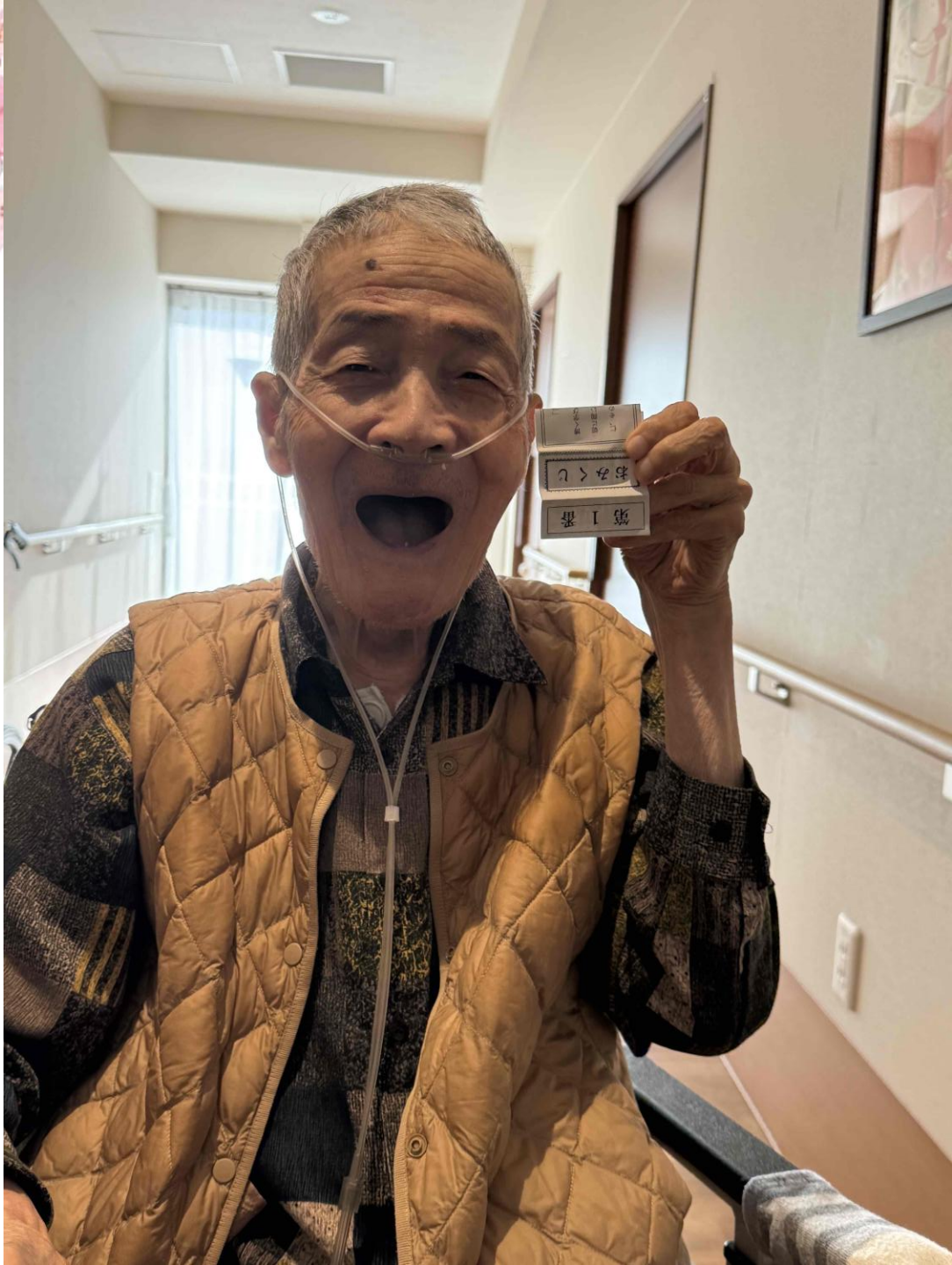













神戸薬水571
令和7年2月2日

渡邊 水美子







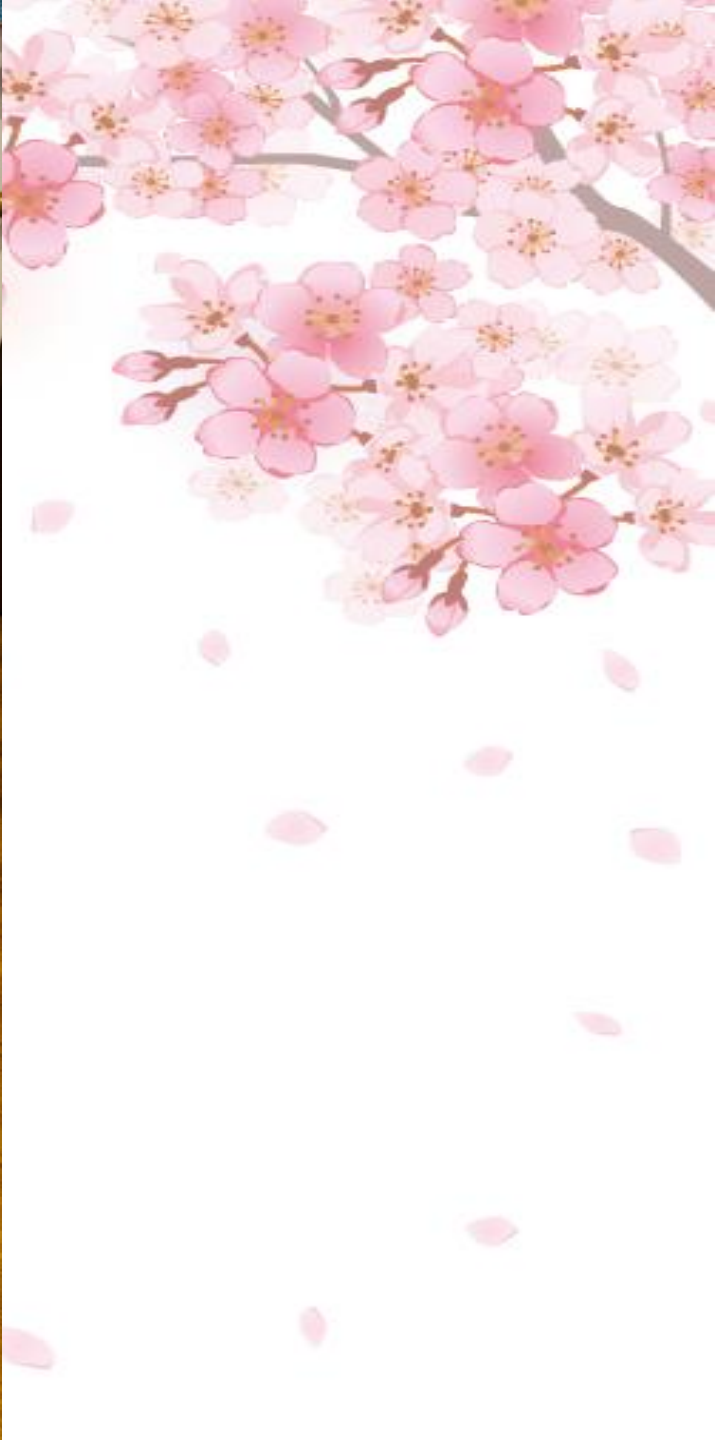



げっぱく





















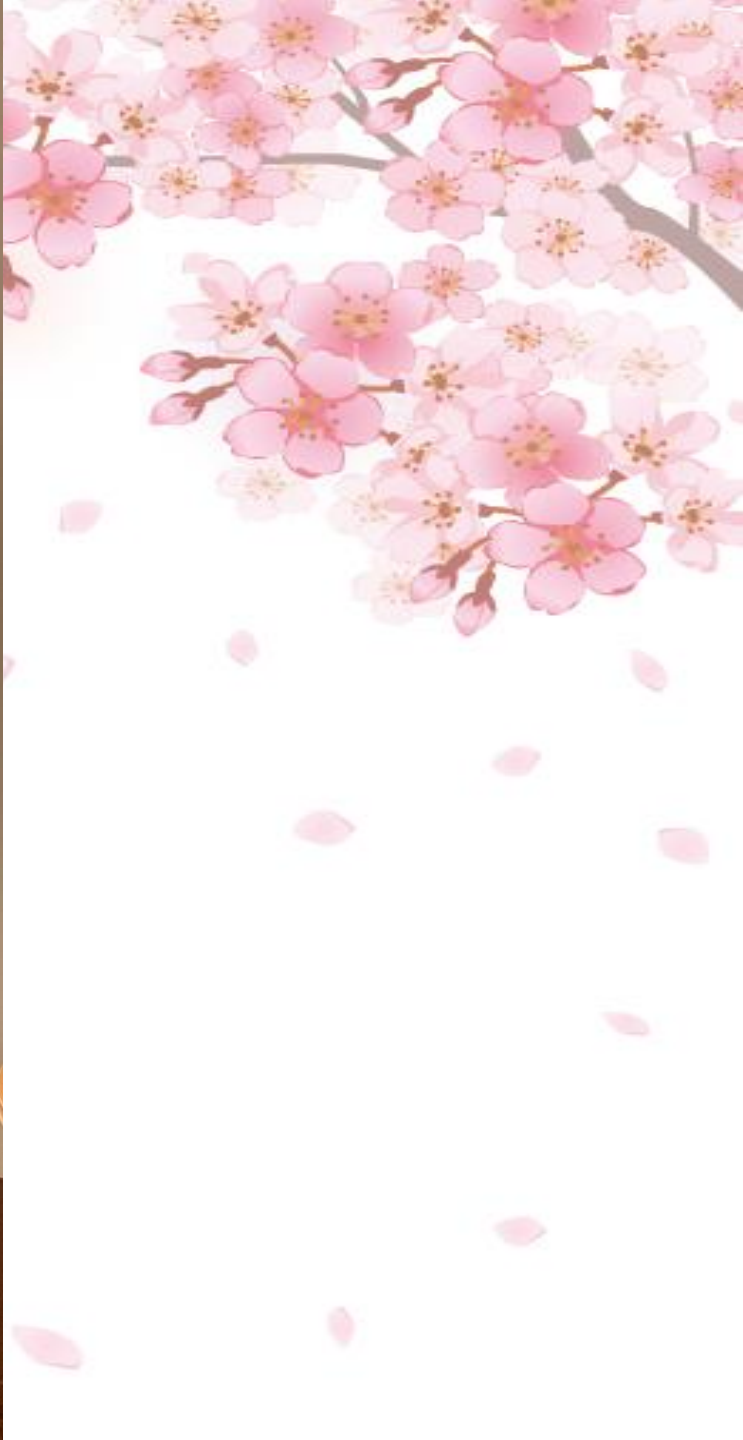











































笑顔あふれる毎日が続きますように
神戸垂水ちどりスタッフ一同